

# Relatório de Gestão 2023



# Sumário

Introdução-----	03
Palavra do Presidente-----	04
<b>Capítulo 1</b> - Visão Geral e Ambiente externo-----	05
Identificação da entidade-----	06
Missão Visão e Valores-----	07
Estrutura Organizacional-----	08
Diretoria Executiva-----	09
Conselheiros Efetivos-----	10
Apresentação do Modelo de Negócios-----	11
Planejamento Estratégico-----	14
Mapa Estratégico-----	15
Plano de Atividades e Resultados-----	16
Estrutura Funcional-----	19
<b>Capítulo 2</b> - Desempenho Orçamentário-----	20
Execução da Receita e Despesa-----	21
Resultado Orçamentário-----	22
Contabilidade e Balanço Patrimonial-----	23
<b>Anexo I</b> - Peças Contábeis-----	24
Balanço Orçamentário-----	25
Balanço Patrimonial Comparativo-----	26
Demonstrativo de Variações Patrimoniais-----	27
Demonstrativo de Fluxo de caixa-----	28
Balanço Financeiro-----	29
Considerações Finais-----	30



# Introdução

O Conselho Regional de Medicina Veterinária do Distrito Federal tem a honra de apresentar o Relatório de Gestão referente ao exercício de 2023.

O Relatório de Gestão é o documento voltado a prestação de contas anual que deve ser apresentada aos órgãos de controle e a sociedade. Trata-se de uma obrigação constitucional prevista no parágrafo único do Artigo 70 da Carta Magna.

Foi elaborado seguindo as orientações do Tribunal de Contas da União (TCU) conforme Instrução Normativa n 84/2020 e Decisão Normativa n 187/2020.

Neste relatório, apresentamos os principais resultados e ações desenvolvidas durante o período, bem como as perspectivas futuras do CRMV-DF em relação à valorização da profissão e ao aprimoramento da atuação profissional.



# Palavra do Presidente



**Dr. Jadir Costa Filho**  
CRMV-DF 1201

É com satisfação que apresento a todos o relatório de gestão das atividades realizadas ao longo do ano de 2023. Nosso objetivo primordial tem sido garantir o avanço e a excelência nas práticas e serviços oferecidos pela Medicina Veterinária e Zootecnia à sociedade como um todo.

Durante o último ano, enfrentamos diversos desafios, como é de praxe em qualquer jornada de gestão, porém, com determinação e comprometimento, conseguimos superá-los, sempre em busca de aprimoramento contínuo. Desde o início, mantivemos nosso foco na transparência e na eficiência, buscando sempre atender às necessidades dos profissionais da área e da população que demanda nossos serviços.

Ao longo de 2023, realizamos uma série de ações e iniciativas visando fortalecer a instituição e ampliar sua atuação. Investimos na capacitação de nossos colaboradores, na modernização de nossos processos internos, tudo isso pautado pelos princípios de governança e pela busca incessante pela qualidade.

Com isso, encerramos o ano de 2023 com a convicção de que avançamos significativamente em nossa missão de promover o desenvolvimento e a regulamentação da profissional Médico veterinário e Zootecnista em nossa região. Estamos prontos para os desafios que o próximo ano nos reserva, confiantes em nossa capacidade de continuar contribuindo para o bem-estar animal e para a saúde pública.

**Dr. Jadir Costa Filho**



# Capítulo I

## Visão Geral Organizacional e Ambiente Externo

**Identificação da entidade**

---

**Missão Visão e Valores**

---

**Diretoria Executiva**

---

**Apresentação  
modelo de negócios**

---

**Planejamento extratético**

---

**Plano de atividade  
e resultados**

# Identificação da Entidade

Conselho Regional de Medicina Veterinária do  
Distrito Federal - CRMV/DF

CNPJ: 06.165.937/0001-01

Natureza Jurídica: 110-4 - Autarquia Federal

Código CNAE: 84.11-6-00

Endereço Eletrônico: [crmvmf@crmvmf.org.br](mailto:crmvmf@crmvmf.org.br)

Página na internet: [www.crmvmf.org.br](http://www.crmvmf.org.br) Endereço:

SCS Quadra 01 Bloco E nº 30, 14º andar Edifício

Ceará - Asa Sul CEP: 70.303-900 Cidade: Brasília -  
DF

Informações Adicionais: Conselho de Fiscalização  
Profissional



# Missão

Promover o bem-estar da sociedade, zelando pela adequada prestação dos serviços da Medicina Veterinária e Zootecnia por meio da orientação, capacitação e fiscalização do exercício profissional.

# Visão

Ser reconhecida como entidade que contribui para a sociedade de forma eficaz, por meio da atuação plena dos profissionais Médicos Veterinários e Zootecnistas.

# Valores

Atuar com isonomia, equidade, cortesia e respeito, trabalhar com espírito de equipe e gestão participativa, atuar com ética e transparência, valorizar as pessoas e as relações e atuar com inovação, comprometimento com resultados e melhoria contínua.

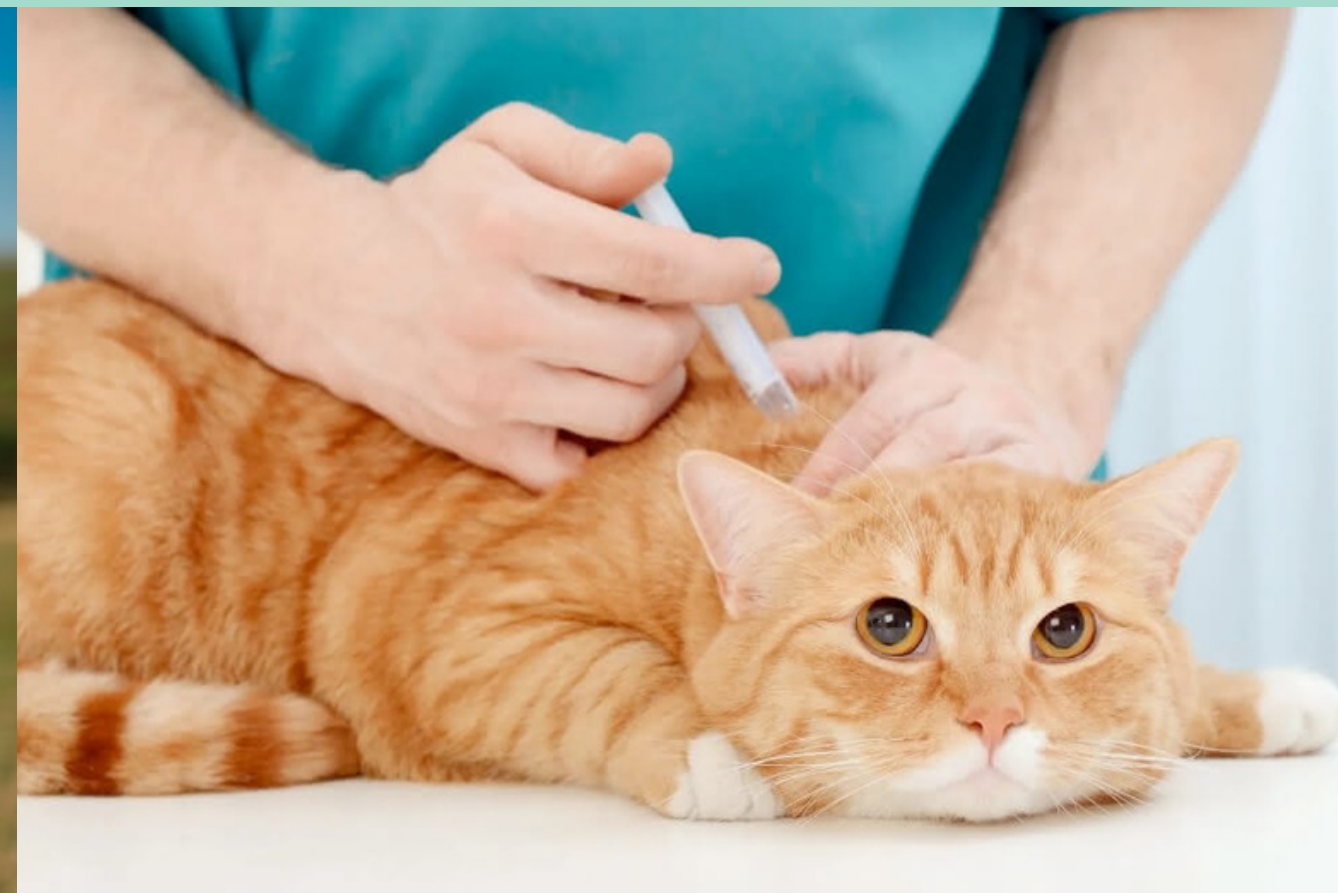



# Organograma

## Estrutura Organizacional

ORGANOGRAMA CRMV-DF 2024

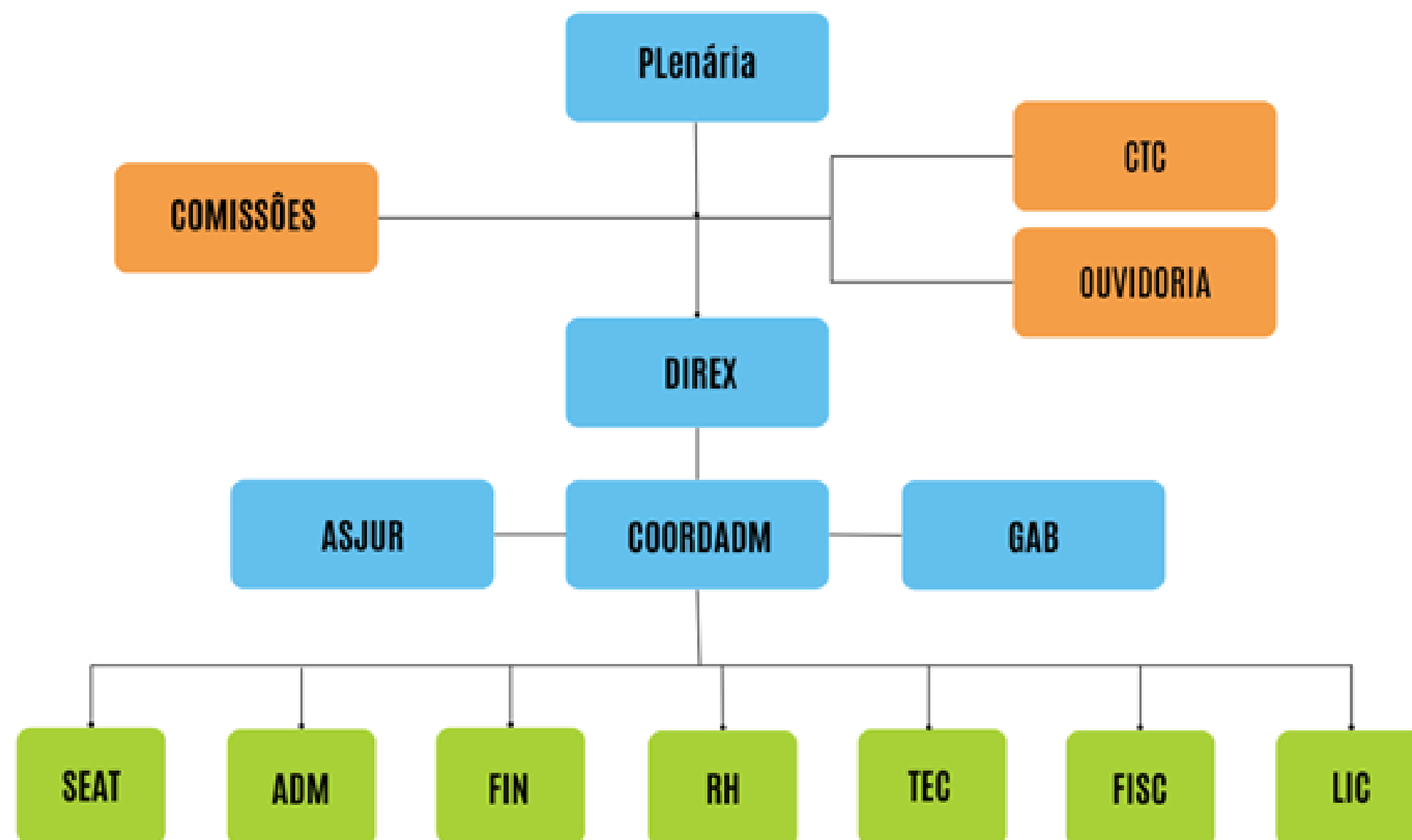

# Diretoria Executiva



**Presidente**  
**Jadir Costa Filho**  
CRMV-DF nº 1201



**Vice-Presidente**  
**Rodrigo dos Reis Verdade**  
CRMV-DF nº 1254



**Secretário Geral**  
**Roberto Martins Mourão**  
CRMV-DF nº 1422



**Tesoureiro**  
**Linus de Queiroz Pereira**  
CRMV-DF nº 1702



# Conselheiros Efetivos



**Conselheiro  
Rogério Solon de  
Pontes Teixeira Pires**  
CRMV-DF nº 2937



**Conselheiro  
Cristiano Rosa de  
Moura**  
CRMV-DF nº 1899



**Conselheiro  
Gelson Cataneo  
Junior**  
CRMV-DF nº 1409



**Conselheiro  
Rafael Silva de  
Souza**  
CRMV-DF nº 1651



**Conselheira  
Manuela Fernandes  
de Oliveira**  
CRMV-DF nº 2780



**Conselheiro  
Fabio Furtado de  
Oliveira Barreto**  
CRMV-DF nº 1246





# Modelo de Negócio

O CRMV-DF é uma Autarquia Federal de Regime Especial, dotada de personalidade jurídica de direito público e em função dos seus objetivos institucionais previstos na Lei nº 5.517/68, visa direcionar, de modo claro e organizado, as ações administrativas das diferentes áreas existentes do CRMV-DF e em todos os seus níveis. Buscando integrá-las de forma dinâmica e eficiente, sobretudo quanto ao posicionamento e atuação das mesmas na estrutura básica definida pelo CFMV, através da Resolução CFMV nº 591, de 26 de junho de 1992. Disponibilizando novas alternativas que permitam ao CRMV-DF desempenhar sua missão e administrar os bens e serviços da Autarquia Federal de forma estimulante, valorizando o conhecimento, a competência e o desempenho da força de trabalho de todos os envolvidos.



Fiscalizar



Registrar



Julgar



Disciplinar



Orientar



# Modelo de Negócio

## Processos Finalísticos



Fiscalizar



Registrar

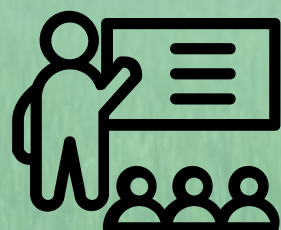

Disciplinar

## Valor gerado pelo CRMV-DF

- Fiscalizar o exercício da profissão aplicando, quando necessário, as sanções prevista pelas legislações específicas.
- Habilitar legalmente os profissionais para o exercício da profissão através da concessão de registro profissional.
- Habilitar legalmente as pessoas jurídicas para exploração das atividades pertencentes a Medicina Veterinária e Zootecnia.
- Cobrar anuidades.
- Suspende ou cassar registros.
- Organizar o seu regimento interno submetendo-o para o CFMV para a devida aprovação.
- Aplicar e cobrar multas.
- Executar débitos.
- Contribuir em consultas públicas da legislação acerca de assuntos pertinentes à Medicina Veterinária e a Zootecnia.



# Modelo de Negócio



Orientar

- Contratar pessoal administrativo necessário ao funcionamento do Conselho.
- -Assegurar que a sociedade tenha conhecimento da relevância e impacto da medicina veterinária e zootecnia nas diversas áreas.
- Orientar o Médico Veterinário e Zootecnista quanto as normativas que regem o exercício da profissão.



Julgar

- Funcionar como tribunal de honra dos profissionais zelando pelo prestígio e bom nome da profissão.
- Aplicar as sanções disciplinares estabelecidas no código de ética Profissional.



# Planejamento Estratégico

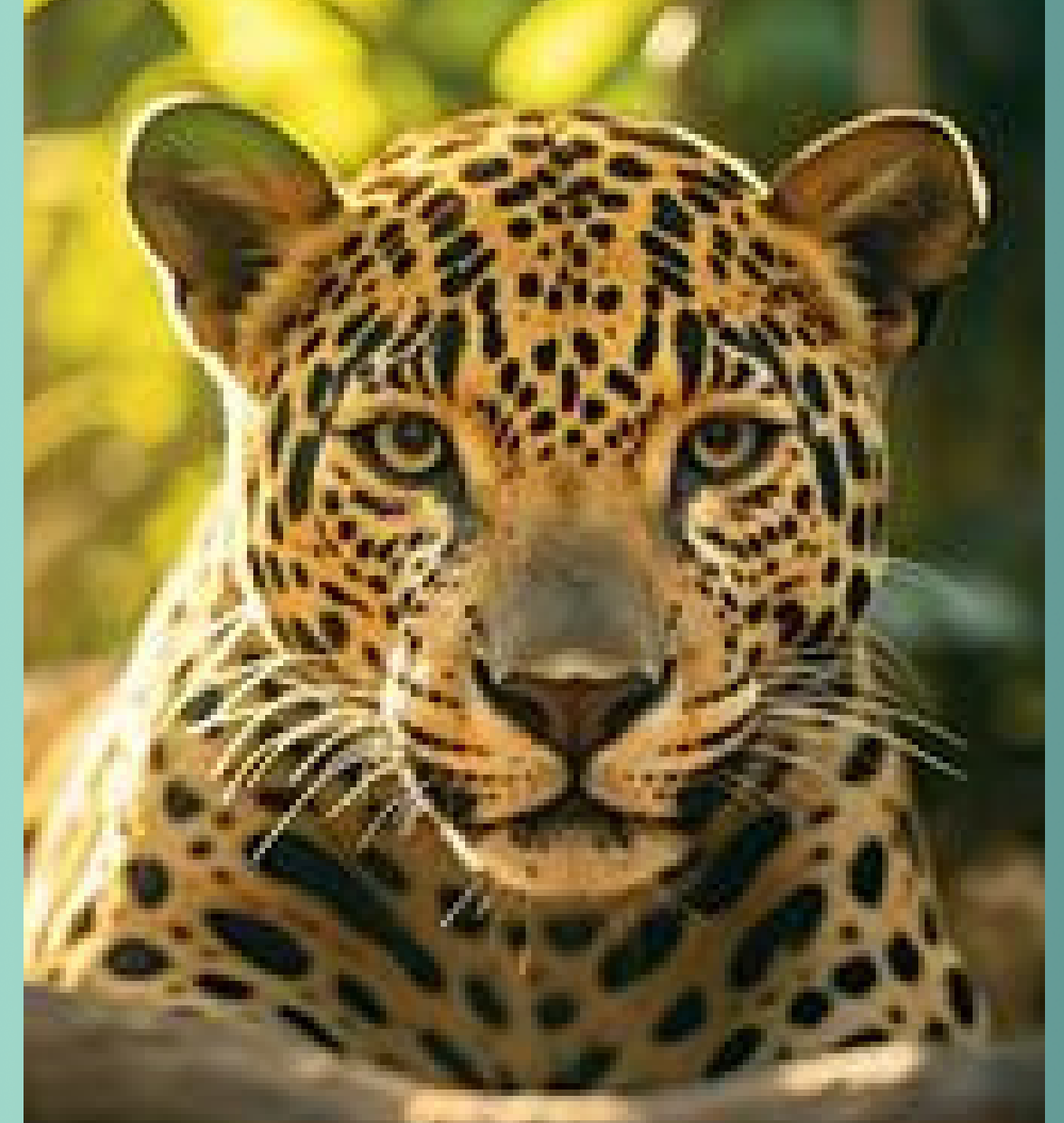



# Mapa Estratégico

A função principal de um mapa estratégico é ajudar a organização a comunicar sua estratégia de forma clara e concisa. Ele permite que todos na organização entendam como os objetivos estratégicos estão conectados e como suas ações diárias contribuem para o sucesso geral da organização.

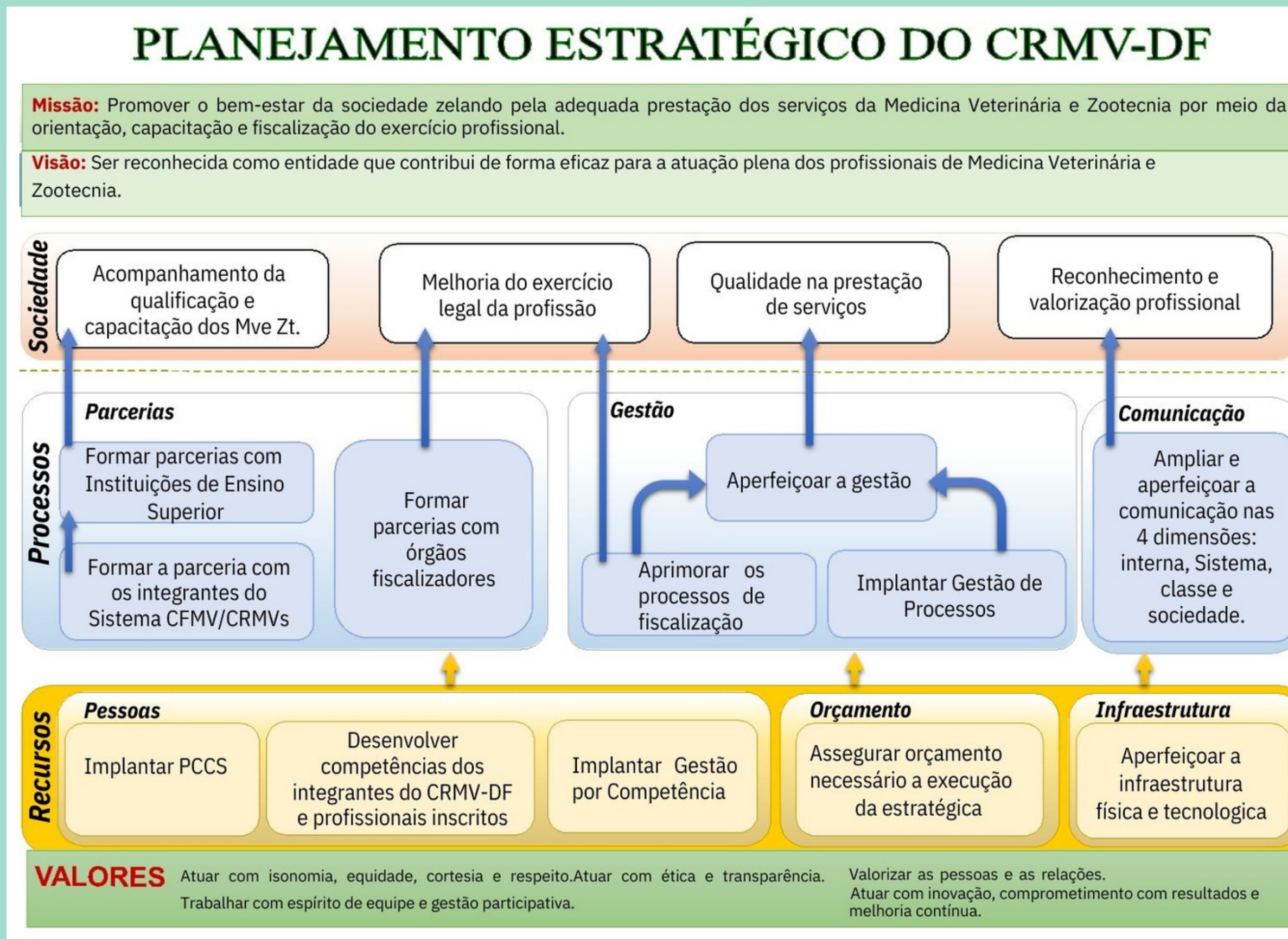

# Plano de Atividades e Resultados



## Atividades

- **Area administrativa**

- Restruturação administrativa
- Investimento e implementação de ações de endomarketing
- Capacitação dos servidores nas respectivas áreas de atuação

- **Licitação e contratos**

- Contratação de empresa especializada prestação de serviços gerais.
- Contratação de empresa especializada em serviço de internet por link dedicado.
- Contratação de empresa de serviços postais e Telemáticos
- Contratação de empresa especializa em agenciamento de viagens



## Resultados

- **Area administrativa**

As ações administrativas foram realizadas com sucesso. Ao longo do ano de 2023, A execução do trabalho se deu desde o planejamento das ações até sua real aplicação, proporcionando uma coleta de informações indispensaveis para a análise dos resultados.

- **Licitação e contratos**

Todas as projeções realizadas com relação aos contratos para 2022 foram realizados com sucesso. As contratações estão disponíveis pelo portal da transparência que pode ser acessado pelo nosso site [www.crmvdf.org.br](http://www.crmvdf.org.br)



# Plano de Atividades e Resultados



## Atividades

- **Fiscalização do exercício profissional**

Visitas de orientação, retornos e fiscalizações em todos os estabelecimentos que exerçam atividades relacionadas à Medicina Veterinária e Zootecnia em todo o território do Distrito Federal.



## Resultados

- **Fiscalização do exercício profissional**

- Estabelecimentos Fiscalizados: 442
- Termos de Fiscalização Expedidos: 222
- Termos de Constatação Expedidos: 109
- Estabelecimentos Autuados: 111
- Estabelecimentos Autuados e Regularizados: 86
- Estabelecimentos Autuados e Irregulares: 18
- Estabelecimentos Autuados e Suspensos: 07
- Estabelecimentos Multados: 29
- Denúncias Recebidas: 32
- Denúncias em Andamento: 14
- Denúncias Encerradas: 18

\*Data base 2023 - Ofício 05/2024 FISCADM/DF

# Plano de Atividades e Resultados



## Atividades

- **Participação em eventos e fóruns políticos profissionais**

Essa representação é fundamental para divulgar as atividades e o papel do Médico Veterinário e do Zootecnista na sociedade, bem como conscientizar a população sobre a importância da saúde animal e da produção animal sustentável.

A Diretoria Executiva do CRMV-DF participou ativamente dos eventos e encontros profissionais relacionados a Medicina Veterinária e Zootecnia em todo o Brasil durante o ano de 2023.

- **Canais de atendimento disponibilizados**

O CRMV-DF dispõe de canais de comunicação com os profissionais e à sociedade em geral para denúncias sobre abusos ou mau exercício da profissão, informes e notícias sobre temas relevantes, prestação de contas e disponibilização de informações diversas aos órgãos de controle e a sociedade.



## Resultados

- **Participação em eventos e fóruns políticos profissionais**

- Realização mensal de sessões plenárias ordinárias
- Participação em todas as CNP's realizadas pelo CFMV
- Participação em fóruns e seminários relativos a profissão
- Participação e apoio à eventos acadêmicos em universidades
- Realização de consultorias e palestras em faculdades do DF

- **Canais de atendimento disponibilizados I**

- Atendimento presencial com agendamento
- Portal eletrônico [www.crmvdf.org.br](http://www.crmvdf.org.br)
- Perfil no Instagram @crmvd
- E-mail (todos os e-mails estão disponíveis no portal)
- Telefone e WhatsApp
- Fale com o Presidente (Atendimento presencial direto com o presidente)

# Estrutura Funcional

## Quadro de colaboradores exercício 2022

Nome	Matrícula	Cargo	Natureza	Admissão	Carga Horária
Nayara Felix de Brito	44	Agente Administrativo	Cargo efetivo	03/05/2021	40h
Rafael Pereira Silva	6	Agente Administrativo	Cargo em comissão	04/01/2006	40h
Pollyana Araujo de Alencar	2	Agente Administrativo	Cargo efetivo	01/06/2005	40h
Lourdes do Carmo Braga	54	Coordenadora Administrativa	Cargo em comissão	18/12/2023	20h
Diego Moreira Mota	53	Agente Administrativo	Cargo efetivo	24/07/2023	40h
Sergio Luis Dória Paraíso	1	Agente Administrativo	Cargo efetivo	01/06/2005	40h
Andressa Juliany Prado	48	Assessora Jurídica	Cargo em comissão	25/03/2022	40h
Claudia Brandão Dutra	51	Assessora Técnico/Legislativa	Cargo em comissão	22/03/2023	40h
Anderson Rodrigues de Siqueira	45	Agente de fiscalização	Cargo efetivo	02/08/2021	40h
Antonia Erivanuzia Araújo Macedo	29	Agente de fiscalização	Cargo efetivo	15/01/2017	40h
André Vilela Vieira	49	Chefe de Gabinete	Cargo em comissão	04/10/2022	40h
Leonardo Pereira da Silva	47	Assessor administrativo	Cargo em comissão	01/03/2024	40h
Marcos André Silva Medrado	56	Assessor administrativo	Cargo em comissão	01/02/2024	40h
Hellen de Carvalho Silva	8878536	Estagiário	Estagiário	30/10/2023	30h
Mailan de Jesus Souza	8998216	Estagiário	Estagiário	13/02/2023	30h
Gabriella Rafaela	202120307	Estagiário	Estagiário	12/06/2023	30h
Eloá Dias dos Reis	8952932	Estagiário	Estagiário	30/01/2024	30h

## Capítulo II

# Desempenho Orcamentário

**Da execução da  
receita e despesa**

---

**Do resultado orçamentário**

---

**Saldo disponível**

---

**Contabilidade**

---

**Balanço Patrimonial**

---

**Da documentação contábil**



# Execução da Receita e Despesa

- **Da Receita**

A receita arrecadada no ano de 2023 atingiu o valor de R\$ 2.702,924,77, (dois milhões, setecentos e dois mil, novecentos e vinte quatro reais e setenta e sete centavos), que corresponde a 80,00% da Proposta Orçamentária de 2023 que é de R\$ 3.377.634,93 (três milhões, trezentos e setenta e sete mil, seiscentos e trinta e quatro reais e novena e três centavos).

- **Da Despesa**

A despesa realizada no ano de 2023 atingiu o valor de R\$ 2.269.340,47, (dois milhões, duzentos e sessenta e nove mil, trezentos e quarenta reais e quarenta e sete centavos), que corresponde a 67,19% da Proposta Orçamentária de 2023 que é de R\$ 3.377.634,93 (três milhões, trezentos e setenta e sete mil, seiscentos e trinta e quatro reais e novena e três centavos).

# Resultado Orçamentário

- **Resultado**

Comparando a Receita Arrecadada com a Despesa Realizada em 2023, verificou-se um Superávit Orçamentário no valor de R\$ 344.836,25, (trezentos e quarenta e quatro mil, oitocentos e trinta e seis reais e vinte e cinco centavos), o que significa dizer que do valor arrecadado o Conselho gastou 83,96%.

- **Resultado**

Conforme demonstrado em quadros anexos, o comportamento da receita e despesa de 2023 comparada com o exercício de 2022 foi a seguinte:

**a)** A receita arrecadada no ano 2023 foi superior à receita arrecadada no em 2022 no valor de R\$ 49.782,54, (quarenta e nove mil, setecentos e oitenta e dois reais e cinquenta e quatro centavos) correspondente a um acréscimo de 1,88%.

**b)** A despesa realizada no ano de 2023 foi superior à despesa realizada no em 2022 em R\$ 26.378,22, (vinte e seis mil, trezentos e setenta e oito reais e vinte e dois centavos) correspondente a um aumento de 1,18%.



# Contabilidade e Balanço patrimonial

- **Contabilidade**

Os registros contábeis os quais originaram a presente Prestação de Contas, foram procedidos com observância ao MCASP (Manual de Contabilidade Aplicada ao setor Público) e ao PCASP (Plano de Contas Aplicado ao Setor Público).

- **Balanço Patrimonial**

Na análise do Balanço Patrimonial, constatou-se um Superávit Financeiro apresentado no ano de 2023 no valor de R\$ 2.209.320,79, (dois milhões, duzentos e nove mil, trezentos e vinte reais e setenta e nove centavos), o que significa dizer que, o saldo disponível em 31/12/2023 foi no valor de R\$ 2.308.667,19, (dois milhões, trezentos e oito mil, seiscentos e sessenta e sete reais e dezenove centavos) e o passivo a pagar foi no valor de R\$ 99.346,40, (noventa e nove mil, trezentos e quarenta e seis reais e quarenta centavos).

# Anexo I

## Peças Contábeis

**Balanço Orçamentário**

---

**Balanço Patrimonial  
Comparativo**

---

**Demonstrativo de variações  
Patrimoniais**

---

**Demonstrativo de fluxo  
de caixa**

---

**Balanço Financeiro**



# Peças Contábeis

## Balanço Orçamentário

CRMV / DF

Conselho Regional de Medicina Veterinária do Distrito

Federal CNPJ: 06.165.937/0001-01

Período: 01/01/2023 a 31/12/2023

### Balanço Orçamentário

RECEITAS ORÇAMENTÁRIAS	PREVISÃO INICIAL	PREVISÃO ATUALIZADA	RECEITAS REALIZADAS	SALDO
RECEITAS CORRENTES	2.600.763,16	3.277.634,93	2.702.924,77	-574.710,16
RECEITA TRIBUTÁRIA	191.174,64	191.174,64	184.870,74	-6.303,90
TAXA PELA PRESTAÇÃO DE SERVIÇOS	191.174,64	191.174,64	184.870,74	-6.303,90
TAXAS E EMOLUMENTOS	191.174,64	191.174,64	184.870,74	-6.303,90
RECEITAS DE CONTRIBUIÇÕES	1.844.862,68	2.360.170,20	1.956.120,25	-404.049,95
CONTRIBUIÇÕES DE INTERESSE DAS CATEGORIAS PROFISSIONAIS	1.844.862,68	2.360.170,20	1.956.120,25	-404.049,95
ANUIDADES - PESSOAS FÍSICAS	1.310.514,32	1.742.386,09	1.400.217,74	-342.168,35
ANUIDADES - PESSOAS JURÍDICAS	534.348,36	617.784,11	555.902,51	-61.881,60
RECEITAS DE SERVIÇOS	1.431,84	3.007,24	2.379,21	-628,03
RECEITAS DIVERSAS DE SERVIÇOS	1.431,84	3.007,24	2.379,21	-628,03
RECEITAS DIVERSAS DE SERVIÇOS	1.431,84	3.007,24	2.379,21	-628,03
RECEITAS FINANCEIRAS	248.554,68	408.387,97	410.547,26	2.159,29
JUROS E ENCARGOS DE MORA SOBRE BENS E SERVIÇOS	26.673,33	39.688,78	38.753,37	-935,41
JUROS DE MORA	26.673,33	39.688,78	38.753,37	-935,41
VARIAÇÕES MONETÁRIAS E CAMBIAIS	61.167,48	74.996,75	59.932,50	-15.064,25
ATUALIZAÇÃO MONETÁRIA	61.167,48	74.996,75	59.932,50	-15.064,25
MULTA POR MORA	24.952,99	37.974,31	37.851,51	-122,80
MULTAS POR MORA	19.827,85	27.655,47	29.736,31	2.080,84
OUTRAS MULTAS	5.125,14	10.318,84	8.115,20	-2.203,64

# Peças Contábeis

## Balanço Orçamentário

CRMV / DF

Período: 01/01/2023 a 31/12/2023

RECEITAS ORÇAMENTÁRIAS	PREVISÃO INICIAL	PREVISÃO ATUALIZADA	RECEITAS REALIZADAS	SALDO		
REMUNERAÇÃO DE DEP.BANC. E APLICAÇÕES FINANCEIRAS	135.760,88	255.728,13	274.009,88	18.281,75		
RENDIMENTOS DE APLICAÇÕES FINANCEIRAS	135.760,88	255.728,13	274.009,88	18.281,75		
OUTRAS RECEITAS CORRENTES	314.739,32	314.894,88	149.007,31	-165.887,57		
OUTRAS RECEITAS CORRENTES	314.739,32	314.894,88	149.007,31	-165.887,57		
DÍVIDA ATIVA	314.739,32	314.894,88	149.007,31	-165.887,57		
RECEITAS DE CAPITAL	100.000,00	100.000,00	0,00	-100.000,00		
SALDOS DE EXERCÍCIOS	100.000,00	100.000,00	0,00	-100.000,00		
SALDOS DE EXERCÍCIOS	100.000,00	100.000,00	0,00	-100.000,00		
RECURSOS ARRECADADOS EM EXERCÍCIOS ANTERIORES	0,00	0,00	0,00	0,00		
<b>SUB-TOTAL DAS RECEITAS</b>	<b>2.700.763,16</b>	<b>3.377.634,93</b>	<b>2.702.924,77</b>	<b>-674.710,16</b>		
<b>DÉFICIT</b>	<b>0,00</b>	<b>0,00</b>	<b>0,00</b>	<b>0,00</b>		
<b>TOTAL</b>	<b>2.700.763,16</b>	<b>3.377.634,93</b>	<b>2.702.924,77</b>	<b>-674.710,16</b>		
DESPESAS ORÇAMENTÁRIAS	DOTAÇÃO INICIAL	DOTAÇÃO ATUALIZADA	DESPESAS EMPENHADAS	DESPESAS LIQUIDADAS	DESPESAS PAGAS	SALDO DOTAÇÃO
DESPESAS CORRENTES	2.600.762,81	3.277.634,58	2.358.088,52	2.303.757,49	2.269.340,47	919.546,06
PESSOAL, ENCARGOS E BENEFÍCIOS	1.332.666,67	1.384.437,06	1.218.160,14	1.187.375,52	1.168.304,00	166.276,92
PESSOAL	721.666,67	728.216,59	603.248,71	603.248,71	603.248,71	124.967,88
ENCARGOS PATRONAIS	189.000,00	164.600,00	155.774,01	129.047,80	115.449,34	8.825,99
ENCARGOS PATRONAIS - FGTS	50.000,00	50.000,00	50.000,00	45.941,59	40.468,53	0,00
BENEFÍCIOS A PESSOAL - RGPS	372.000,00	441.620,47	409.137,42	409.137,42	409.137,42	32.483,05
USO DE BENS E SERVIÇOS	755.912,30	1.044.063,46	489.842,28	466.849,97	451.609,95	554.221,18
MATERIAL DE CONSUMO	83.422,25	28.500,98	19.514,93	11.077,90	11.076,52	8.986,05
SERVIÇOS	672.490,05	1.015.562,48	470.327,35	455.772,07	440.533,43	545.235,13
TRANSFERÊNCIAS CORRENTES	491.215,72	789.088,87	610.870,78	610.316,68	610.211,20	178.218,09
TRANSFERÊNCIAS INTRAGOVERNAMENTAIS	491.215,72	789.088,87	610.870,78	610.316,68	610.211,20	178.218,09
TRIBUTARIAS CONTRIBUITIVAS	2.262,98	5.682,98	3.602,61	3.602,61	3.602,61	2.080,37



# Peças Contábeis

## Balanço Orçamentário

CRMV / DF

Período: 01/01/2023 a 31/12/2023

DESPESAS ORÇAMENTÁRIAS	DOTAÇÃO INICIAL	DOTAÇÃO ATUALIZADA	DESPESAS EMPENHADAS	DESPESAS LIQUIDADAS	DESPESAS PAGAS	SALDO DOTAÇÃO
IMPOSTOS, TAXAS E CONTRIBUICOES DE MELHORIA	2.262,98	5.682,98	3.602,61	3.602,61	3.602,61	2.080,37
DEMAIS DESPESAS CORRENTES	18.705,14	54.362,21	35.612,71	35.612,71	35.612,71	18.749,50
FATOS GERADORES DIVERSOS	18.705,14	54.362,21	35.612,71	35.612,71	35.612,71	18.749,50
DESPESAS DE CAPITAL	100.000,35	100.000,35	0,00	0,00	0,00	100.000,35
INVESTIMENTOS, AÇÕES E EQUIPAMENTOS E MATERIAL PERMANENTE	0,16	46.400,16	0,00	0,00	0,00	46.400,16
INVESTIMENTOS	0,16	46.400,16	0,00	0,00	0,00	46.400,16
INVERSÕES FINANCEIRAS	100.000,11	53.600,11	0,00	0,00	0,00	53.600,11
TÍTULOS E AÇÕES	0,01	0,01	0,00	0,00	0,00	0,01
EQUIPAMENTOS E MATERIAL PERMANENTE	100.000,06	53.600,06	0,00	0,00	0,00	53.600,06
BENS IMÓVEIS	0,04	0,04	0,00	0,00	0,00	0,04
AMORTIZAÇÃO DA DÍVIDA	0,05	0,05	0,00	0,00	0,00	0,05
AMORTIZAÇÃO DE EMPRÉSTIMOS	0,05	0,05	0,00	0,00	0,00	0,05
TRANSFERÊNCIAS DE CAPITAL	0,01	0,01	0,00	0,00	0,00	0,01
TRANSFERÊNCIAS DE CAPITAL	0,01	0,01	0,00	0,00	0,00	0,01
EMPRESTIMOS CONCEDIDOS	0,01	0,01	0,00	0,00	0,00	0,01
EMPRESTIMOS CONCEDIDOS	0,01	0,01	0,00	0,00	0,00	0,01
RESERVA DE CONTIGÊNCIA	0,01	0,01	0,00	0,00	0,00	0,01
RESERVA DE CONTIGÊNCIA	0,01	0,01	0,00	0,00	0,00	0,01
<b>SUB-TOTAL DAS DESPESAS</b>	<b>2.700.763,16</b>	<b>3.377.634,93</b>	<b>2.358.088,52</b>	<b>2.303.757,49</b>	<b>2.269.340,47</b>	<b>1.019.546,41</b>
<b>SUPERÁVIT</b>	<b>0,00</b>	<b>0,00</b>	<b>344.836,25</b>	<b>0,00</b>	<b>0,00</b>	<b>344.836,25</b>

# Peças Contábeis

## Balanço Orçamentário

CRMV / DF

Período: 01/01/2023 a 31/12/2023

DESPESAS ORÇAMENTÁRIAS	DOTAÇÃO INICIAL	DOTAÇÃO ATUALIZADA	DESPESAS EMPENHADAS	DESPESAS LIQUIDADAS	DESPESAS PAGAS	SALDO DOTAÇÃO
<b>TOTAL</b>	<b>2.700.763,16</b>	<b>3.377.634,93</b>	<b>2.702.924,77</b>	<b>2.303.757,49</b>	<b>2.269.340,47</b>	<b>674.710,16</b>

Brasília-DF, 31 de dezembro de 2023

Jadir Costa Filho  
Presidente  
CRMV/DF-1201  
584.185.551-49

Linus de Queiroz Pereira  
Tesoureiro  
CRMV/DF-1702  
722.602.621-04

Lourdes do Carmo Braga  
Contadora  
CRC/DF-005538/O-7  
067.419.241-91



# Peças Contábeis

## Balanço Patrimonial Comparativo

CRMV / DF

Conselho Regional de Medicina Veterinária do Distrito Federal

CNPJ: 06.165.937/0001-01

Período: 01/01/2023 a 31/12/2023

### Balanço Patrimonial

Período Anterior: 01/01/2022 a 31/12/2022

ATIVO			PASSIVO		
Especificação	Exercício Atual	Exercício Anterior	Especificação	Exercício Atual	Exercício Anterior
<b>ATIVO CIRCULANTE</b>	<b>4.273.686,07</b>	<b>3.513.317,53</b>	<b>PASSIVO CIRCULANTE</b>	<b>99.346,40</b>	<b>67.645,88</b>
CAIXA E EQUIVALENTES DE CAIXA	2.308.667,19	2.023.770,90	OBRIGACOES TRABALHISTAS, PREVIDENCIARIAS E ASSISTENCIAIS A PAGAR A CURTO PRAZO	22.767,91	21.611,24
CREDITOS A CURTO PRAZO	1.719.762,79	1.379.489,20	EMPRÉSTIMOS E FINANCIAMENTOS A CURTO PRAZO	0,00	0,00
DEMAIS CREDITOS E VALORES DE CURTO PRAZO	245.256,09	95.494,47	FORNECEDORES E CONTAS A PAGAR A CURTO PRAZO	15.299,71	2.554,07
INVESTIMENTOS E APLICACOES TEMPORARIAS A CURTO PRAZO	0,00	0,00	OBRIGAÇÕES FISCAIS A CURTO PRAZO	1.621,24	1.415,17
ESTOQUE	0,00	14.562,96	PROVISÕES A CURTO PRAZO	0,00	4.241,54
VARIACOES PATRIMONIAIS DIMINUTIVAS PAGAS ANTECIPADAMENTE	0,00	0,00	DEMAIS OBRIGACOES A CURTO PRAZO	59.657,54	37.823,86
<b>ATIVO NAO-CIRCULANTE</b>	<b>10.742.229,69</b>	<b>10.898.253,55</b>	<b>PASSIVO NAO-CIRCULANTE</b>	<b>0,00</b>	<b>0,00</b>
ATIVO REALIZAVEL A LONGO PRAZO	9.875.243,15	10.031.267,01	OBRIGACOES TRABALHISTAS, PREVIDENCIARIAS E ASSISTENCIAIS A PAGAR A LONGO PRAZO	0,00	0,00
CREDITOS A LONGO PRAZO	9.875.243,15	10.030.618,01	EMPRESTIMOS E FINANCIAMENTOS A LONGO PRAZO	0,00	0,00
DÍVIDA ATIVA TRIBUTÁRIA	9.875.243,15	10.016.871,02	FORNECEDORES A LONGO PRAZO	0,00	0,00
ANUIDADES	9.875.243,15	10.016.871,02	OBRIGACOES FISCAIS A LONGO PRAZO	0,00	0,00
ESTOQUE	0,00	649,00	PROVISÕES A LONGO PRAZO	0,00	0,00
IMOBILIZADO	866.986,54	866.986,54	RESULTADO DIFERIDO	0,00	0,00
BENS MOVEIS	279.138,03	279.138,03		0,00	0,00
BENS IMOVEIS	587.848,51	587.848,51		0,00	0,00
			<b>TOTAL DO PASSIVO</b>	<b>99.346,40</b>	<b>67.645,88</b>

# Peças Contábeis

## Balanço Patrimonial Comparativo

CRMV / DF

Período: 01/01/2023 a 31/12/2023  
Período Anterior: 01/01/2022 a 31/12/2022

PATRIMÔNIO LÍQUIDO					
		Especificação		Exercício Atual	Exercício Anterior
		Patrimônio Social e Capital Social		0,00	0,00
		Ajuste de avaliação Patrimonial		0,00	0,00
		Demais Reservas		0,00	0,00
		Resultados Acumulados		14.916.569,36	14.343.925,20
		TOTAL DO PATRIMÔNIO LÍQUIDO		14.916.569,36	14.343.925,20
<b>TOTAL</b>	<b>15.015.915,76</b>	<b>14.411.571,08</b>	<b>TOTAL</b>	<b>15.015.915,76</b>	<b>14.411.571,08</b>
ATIVO FINANCEIRO	15.015.914,38	14.397.008,12	PASSIVO FINANCEIRO	153.677,43	63.404,34
ATIVO PERMANENTE	1,38	14.562,96	PASSIVO PERMANENTE	0,00	4.241,54
<b>SALDO PATRIMONIAL</b>				<b>14.862.238,33</b>	<b>14.343.925,20</b>

Compensações

ESPECIFICAÇÃO	Exercício Atual	Exercício Anterior	ESPECIFICAÇÃO	Exercício Atual	Exercício Anterior
<b>Saldo do Atos Potenciais Ativos</b>			<b>Saldo do Atos Potenciais Passivos</b>		
Execução de Garantias e Contragarantias Recebidas	0,00	0,00	Execução de Garantias e Contragarantias Concedidas	0,00	0,00
Execução de Direitos Conveniados	0,00	0,00	Execução de Obrigações Conveniadas	0,00	0,00
Execução de Direitos Contratuais	0,00	0,00	Execução de Obrigações Contratuais	23.646,69	26.346,69
Execução de Outros Atos Potenciais do Ativo	0,00	0,00	Execução de Outros Atos Potenciais do Passivo	0,00	0,00
<b>TOTAL</b>	<b>0,00</b>	<b>0,00</b>	<b>TOTAL</b>	<b>23.646,69</b>	<b>26.346,69</b>

Quadro do Superávit/Déficit Financeiro

	Exercício Atual	Exercício Anterior
Superávit Financeiro	14.862.236,95	14.333.603,78

Brasília-DF, 31 de dezembro de 2023

Jadir Costa Filho  
Presidente  
CRMV/DF-1201  
584.185.551-49

Linus de Queiroz Pereira  
Tesoureiro  
CRMV/DF-1702  
722.602.621-04

Lourdes do Carmo Braga  
Contadora  
CRC/DF-005538/O-7  
067.419.241-91



# Peças Contábeis

## Demonstrativo de variações Patrimoniais

CRMV / DF

Conselho Regional de Medicina Veterinária do Distrito Federal

CNPJ: 06.165.937/0001-01

Período: 01/01/2023 a 31/01/2023

### Variações Patrimoniais

VARIACIONES PATRIMONIAIS QUANTITATIVAS					
	Exercício Atual	Exercício Anterior		Exercício Atual	Exercício Anterior
VARIACAO PATRIMONIAL AUMENTATIVA	2.357.872,85	2.180.067,72	VARIACAO PATRIMONIAL DIMINUTIVA	778.869,92	880.266,65
IMPOSTOS, TAXAS E CONTRIBUICOES DE MELHORIA	27.037,00	19.314,00	PESSOAL E ENCARGOS	91.338,51	71.962,74
TAXAS	27.037,00	19.314,00	REMUNERACAO A PESSOAL	46.423,37	31.718,15
TAXAS PELA PRESTACAO DE SERVICOS	27.037,00	19.314,00	REMUNERACAO A PESSOAL ATIVO CIVIL - ABRANGIDOS PELO RGPS	46.423,37	31.718,15
CONTRIBUICOES	2.300.000,00	2.150.000,00	ENCARGOS PATRONAIS	13.314,48	11.652,19
CONTRIBUICOES DE INTERESSE DAS CATEGORIAS PROFISSIONAIS	2.300.000,00	2.150.000,00	ENCARGOS PATRONAIS - RGPS	9.823,50	8.595,88
CONTRIBUICOES SOCIAIS	2.300.000,00	2.150.000,00	ENCARGOS PATRONAIS - FGTS	3.490,98	3.056,31
EXPLORACAO E VENDA DE BENS, SERVICOS E DIREITOS	128,98	106,81	BENEFICIOS A PESSOAL	31.600,66	28.592,40
EXPLORACAO DE BENS E DIREITOS E PRESTACAO DE SERVICOS	128,98	106,81	BENEFICIOS A PESSOAL - RGPS	31.600,66	28.592,40
VALOR BRUTO DE EXPLORACAO DE BENS E DIREITOS E PRESTACAO DE SERVICOS	128,98	106,81	USO DE BENS, SERVICOS E CONSUMO DE CAPITAL FIXO	37.531,41	35.960,81
VARIACOES PATRIMONIAIS AUMENTATIVAS FINANCEIRAS	30.706,87	10.646,91	USO DE MATERIAL DE CONSUMO	1.253,34	1.976,07
JUROS E ENCARGOS DE MORA	3.267,36	0,00	CONSUMO DE MATERIAL	1.253,34	1.976,07
JUROS E ENCARGOS DE MORA SOBRE FORNECIMENTOS DE BENS E SERVIÇOS	3.267,36	0,00	SERVICOS	36.278,07	33.984,74
VARIACOES MONETARIAS E CAMBIAIS	4.540,38	0,00	DIARIAS	2.100,00	0,00
OUTRAS VARIACOES MONETARIAS E CAMBIAIS	4.540,38	0,00	SERVICOS TERCEIROS - PF	4.900,00	9.100,00
OUTRAS VARIACOES PATRIMONIAIS AUMENTATIVAS - FINANCEIRAS	22.899,13	10.646,91	SERVICOS TERCEIROS - PJ	29.278,07	24.884,74
OUTRAS VARIACOES PATRIMONIAIS AUMENTATIVAS - FINANCEIRAS	22.899,13	10.646,91	VARIACOES PATRIMONIAIS DIMINUTIVAS FINANCEIRAS	0,00	55.759,32
			DESCONTOS FINANCEIROS CONCEDIDOS	0,00	55.759,32
			DESCONTOS FINANCEIROS CONCEDIDOS	0,00	55.759,32
			TRANSFERENCIAS E DELEGACOES CONCEDIDAS	650.000,00	716.500,00
			TRANSFERENCIAS INTRAGOVERNAMENTAIS	650.000,00	716.500,00
			TRANSFERENCIAS CONCEDIDAS PARA A EXECUCAO ORCAMENTARIA	650.000,00	716.500,00
			OUTRAS VARIACOES PATRIMONIAIS DIMINUTIVAS	0,00	83,78
			DIVERSAS VARIACOES PATRIMONIAIS DIMINUTIVAS	0,00	83,78
			VARIACOES PATRIMONIAIS DIMINUTIVAS DECORRENTES DE FATOS GERADORES DIVERSOS	0,00	83,78



# Peças Contábeis

## Demonstrativo de fluxo de caixa

CRMV / DF

Conselho Regional de Medicina Veterinária do Distrito Federal  
CNPJ: 06.165.937/0001-01

Período: 01/01/2023 a 31/12/2023

### Demonstração dos Fluxos de Caixa

	Exercício Atual	Exercício Anterior
<b>FLUXO DE CAIXA DAS ATIVIDADES DAS OPERAÇÕES</b>		
<b>INGRESSOS</b>		
RECEITAS CORRENTES	2.702.924,77	2.653.142,23
RECEITA TRIBUTÁRIA	184.870,74	227.921,87
TAXA PELA PRESTAÇÃO DE SERVIÇOS	184.870,74	227.921,87
TAXAS E EMOLUMENTOS	184.870,74	227.921,87
RECEITAS DE CONTRIBUIÇÕES	1.956.120,25	1.589.113,80
CONTRIBUIÇÕES DE INTERESSE DAS CATEGORIAS PROFISSIONAIS	1.956.120,25	1.589.113,80
ANUIDADES - PESSOAS FÍSICAS	1.400.217,74	1.115.649,86
ANUIDADES - PESSOAS JURÍDICAS	555.902,51	473.463,94
RECEITAS DE SERVIÇOS	2.379,21	4.062,81
RECEITAS DIVERSAS DE SERVIÇOS	2.379,21	4.062,81
RECEITAS DIVERSAS DE SERVIÇOS	2.379,21	4.062,81
RECEITAS FINANCEIRAS	410.547,26	403.872,22
JUROS E ENCARGOS DE MORA SOBRE BENS E SERVIÇOS	38.753,37	46.449,06
JUROS DE MORA	38.753,37	46.449,06
VARIAÇÕES MONETÁRIAS E CAMBIAIS	59.932,50	93.371,26
ATUALIZAÇÃO MONETÁRIA	59.932,50	93.371,26
MULTA POR MORA	37.851,51	54.367,36
MULTAS POR MORA	29.736,31	30.409,01
OUTRAS MULTAS	8.115,20	23.958,35
REMUNERAÇÃO DE DEP.BANC. E APLICAÇÕES FINANCEIRAS	274.009,88	209.684,54
RENDIMENTOS DE APLICAÇÕES FINANCEIRAS	274.009,88	209.684,54
OUTRAS RECEITAS CORRENTES	149.007,31	428.171,53
OUTRAS RECEITAS CORRENTES	149.007,31	428.171,53
DÍVIDA ATIVA	149.007,31	428.171,53
OUTROS INGRESSOS	3.904.437,38	3.478.787,76
<b>DESEMBOLSOS</b>		
DESPESAS CORRENTES	2.269.340,47	2.242.962,25
PESSOAL, ENCARGOS E BENEFÍCIOS	1.168.304,00	1.143.710,13
USO DE BENS E SERVIÇOS	451.609,95	470.269,39
TRANSFERÊNCIAS CORRENTES	610.211,20	623.861,63
TRIBUTARIAS CONTRIBUITIVAS	3.602,61	1.697,18
DEMAIS DESPESAS CORRENTES	35.612,71	3.423,92
OUTROS DESEMBOLSOS	4.053.125,39	3.524.925,33
<b>FLUXO DE CAIXA LÍQUIDO DAS ATIVIDADES DAS OPERAÇÕES</b>	<b>284.896,29</b>	<b>364.042,41</b>
<b>FLUXO DE CAIXA DAS ATIVIDADES DE INVESTIMENTO</b>		
<b>INGRESSOS</b>		
<b>DESEMBOLSOS</b>		
<b>FLUXO DE CAIXA LÍQUIDO DAS ATIVIDADES DE INVESTIMENTO</b>	<b>0,00</b>	<b>0,00</b>
<b>FLUXO DE CAIXA DAS ATIVIDADES DE FINANCIAMENTO</b>		
<b>INGRESSOS</b>		
<b>DESEMBOLSOS</b>		
<b>FLUXO DE CAIXA LÍQUIDO DAS ATIVIDADES DE FINANCIAMENTO</b>	<b>0,00</b>	<b>0,00</b>
<b>APURAÇÃO DO FLUXO DE CAIXA DO PERÍODO</b>		

CRMV / DF

Período: 01/01/2023 a 31/12/2023

	Exercício Atual	Exercício Anterior
<b>GERAÇÃO LÍQUIDA DE CAIXA E EQUIVALENTES DE CAIXA</b>	<b>284.896,29</b>	<b>364.042,41</b>
<b>CAIXA E EQUIVALENTES DE CAIXA INICIAL</b>	<b>2.023.770,90</b>	<b>1.659.728,49</b>
<b>CAIXA E EQUIVALENTES DE CAIXA FINAL</b>	<b>2.308.667,19</b>	<b>2.023.770,90</b>

Brasília-DF, 31 de dezembro de 2023

Jadir Costa Filho  
Presidente  
CRMV/DF-1201  
584.185.551-49

Linus de Queiroz Pereira  
Tesorero  
CRMV/DF-1702  
722.602.621-04

Lourdes do Carmo Braga  
Contadora  
CRC/DF-005538/O-7  
067.419.241-91

# Peças Contábeis

## Balanço Financeiro

CRMV / DF

Conselho Regional de Medicina Veterinária do Distrito Federal

CNPJ: 06.165.937/0001-01

Período: 01/01/2023 a 31/12/2023

### Balanço Financeiro

INGRESSOS			DISPÊNDIOS		
ESPECIFICAÇÃO	Exercício Atual	Exercício Anterior	ESPECIFICAÇÃO	Exercício Atual	Exercício Anterior
Receita Orçamentária	2.702.924,77	2.653.142,23	Despesa Orçamentária	2.358.088,52	2.267.575,24
RECEITA REALIZADA	2.702.924,77	2.653.142,23	CREDITO EMPENHADO A LIQUIDAR	54.331,03	
RECEITAS CORRENTES	2.702.924,77	2.653.142,23	CREDITO EMPENHADO LIQUIDADO	34.417,02	24.612,99
RECEITA TRIBUTÁRIA	184.870,74	227.921,87	CREDITO EMPENHADO – PAGO	2.269.340,47	2.242.962,25
TAXA PELA PRESTAÇÃO DE SERVIÇOS	184.870,74	227.921,87	DESPESAS CORRENTES	2.269.340,47	2.242.962,25
TAXAS E EMOLUMENTOS	184.870,74	227.921,87	PESSOAL, ENCARGOS E BENEFÍCIOS	1.168.304,00	1.143.710,13
RECEITAS DE CONTRIBUIÇÕES	1.956.120,25	1.589.113,80	USO DE BENS E SERVIÇOS	451.609,95	470.269,39
CONTRIBUIÇÕES DE INTERESSE DAS CATEGORIAS PROFISSIONAIS	1.956.120,25	1.589.113,80	TRANSFERENCIAS CORRENTES	610.211,20	623.861,63
ANUIDADES - PESSOAS FÍSICAS	1.400.217,74	1.115.649,86	TRIBUTARIAS CONTRIBUTIVAS	3.602,61	1.697,18
ANUIDADES - PESSOAS JURÍDICAS	555.902,51	473.463,94	DEMAIS DESPESAS CORRENTES	35.612,71	3.423,92
RECEITAS DE SERVIÇOS	2.379,21	4.062,81			
RECEITAS DIVERSAS DE SERVIÇOS	2.379,21	4.062,81			
RECEITAS DIVERSAS DE SERVIÇOS	2.379,21	4.062,81			
RECEITAS FINANCEIRAS	410.547,26	403.872,22			
JUROS E ENCARGOS DE MORA SOBRE BENS E SERVIÇOS	38.753,37	46.449,06			
JUROS DE MORA	38.753,37	46.449,06			
VARIAÇÕES MONETÁRIAS E CAMBIAIS	59.932,50	93.371,26			
ATUALIZAÇÃO MONETÁRIA	59.932,50	93.371,26			

## Balanço Financeiro

CRMV / DF

Período: 01/01/2023 a 31/12/2023

INGRESSOS			DISPÊNDIOS		
ESPECIFICAÇÃO	Exercício Atual	Exercício Anterior	ESPECIFICAÇÃO	Exercício Atual	Exercício Anterior
MULTA POR MORA	37.851,51	54.367,36			
MULTAS POR MORA	29.736,31	30.409,01			
OUTRAS MULTAS	8.115,20	23.958,35			
REMUNERAÇÃO DE DEP.BANC. E APLICAÇÕES FINANCEIRAS	274.009,88	209.684,54			
RENDIMENTOS DE APLICAÇÕES FINANCEIRAS	274.009,88	209.684,54			
OUTRAS RECEITAS CORRENTES	149.007,31	428.171,53			
OUTRAS RECEITAS CORRENTES	149.007,31	428.171,53			
DÍVIDA ATIVA	149.007,31	428.171,53			
Transferências Financeiras Recebidas			Transferências Financeiras Concedidas		
Recebimentos Extraorçamentários	3.993.072,49	3.503.400,75	Pagamentos Extraorçamentários	4.053.012,45	3.524.609,94
Inscrição de Restos a Pagar Não Processados	54.331,03		Pagamentos de Restos a Pagar Não Processados		
Inscrição de Restos a Pagar Processados	34.417,02	24.612,99	Pagamentos de Restos a Pagar Processados	24.612,99	24.708,98
Depósitos Restituíveis e Valores Vinculados	2.632.910,39	2.361.636,62	Depósitos Restituíveis e Valores Vinculados	184.116,89	189.990,78
Outros Recebimentos Extraorçamentários	1.271.414,05	1.117.151,14	Outros Pagamentos Extraorçamentários	3.844.282,57	3.309.910,18
Saldo em espécie do Exercício Anterior	2.033.886,87	1.669.529,07	Saldo em espécie para o Exercício Seguinte	2.318.783,16	2.033.886,87
Caixa e Equivalente de Caixa	2.023.770,90	1.659.728,49	Caixa e Equivalente de Caixa	2.308.667,19	2.023.770,90
Depósitos. Rest. Vlr Vinculados	10.115,97	9.800,58	Depósitos. Rest. Vlr Vinculados	10.115,97	10.115,97
<b>Total:</b>	<b>8.729.884,13</b>	<b>7.826.072,05</b>		<b>8.729.884,13</b>	<b>7.826.072,05</b>

Brasília-DF, 31 de dezembro de 2023

\_\_\_\_\_  
 Jadir Costa Filho  
 Presidente  
 CRMV/DF-1201  
 584.185.551-49

\_\_\_\_\_  
 Linus de Queiroz Pereira  
 Tesoureiro  
 CRMV/DF-1702  
 722.602.621-04

\_\_\_\_\_  
 Lourdes do Carmo Braga  
 Contadora  
 CRC/DF-005538/O-7  
 067.419.241-91



# Considerações Finais

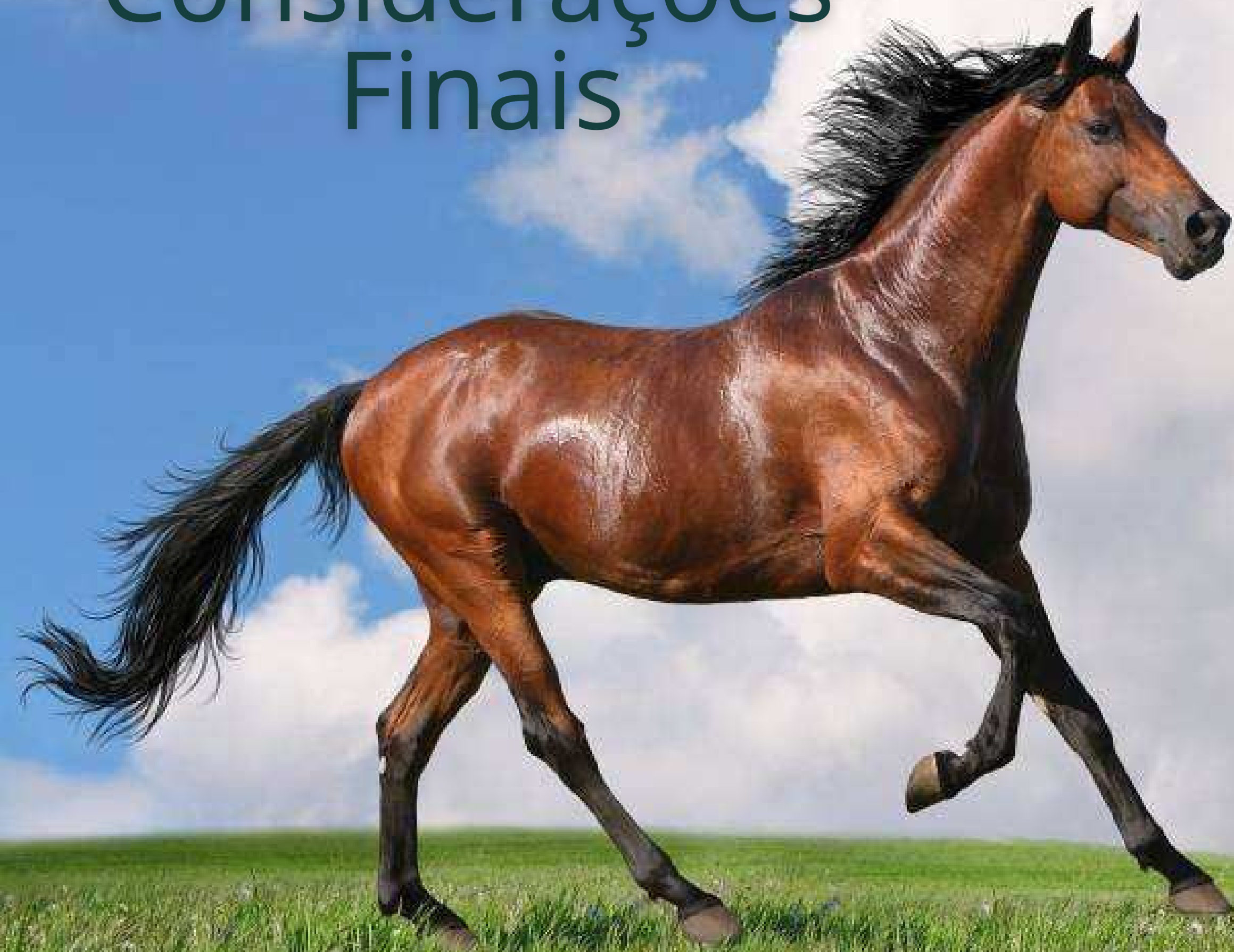

- Reconhecemos a importância contínua de aprimorar e modernizar nossas práticas de gestão. Como tal, estamos comprometidos em implementar e aperfeiçoar o uso de ferramentas de gestão modernas e eficazes para alcançar nossos objetivos institucionais.
- Este relatório apresenta detalhes da atuação do CRMV-DF durante o exercício de 2022, com o objetivo de destacar o trabalho realizado por cada um dos envolvidos. É importante ressaltar que este relatório não representa um modelo acabado, mas sim um processo prolongado de experimentação para cumprir nossas atividades propostas.
- Apesar de alguns desafios, estamos satisfeitos em afirmar que o CRMV-DF se consolidou em 2022 e agora é capaz de oferecer um serviço sério, efetivo e de qualidade.

